

Relatório de Atividades Centro Social Dom Bosco 2019





CSDB
CENTRO SOCIAL DOM BOSCO

A INSTITUIÇÃO



O Centro Social Dom Bosco é uma Instituição não governamental, sem fins lucrativos.

Em 20 anos de atuação, o CSDB já atendeu milhares de crianças, jovens e adultos através de seus projetos. Todos os atendimentos são gratuitos.

Ao longo desses anos vários foram os Projetos do CSDB.

Atualmente o CSDB mantém duas creches com o atendimento da Educação Infantil, um Projeto de Convivência e Fortalecimento de Vínculos e atendimento à famílias vulnerabilizadas através do Plantão Social.

É caracterizada como de atendimento, de caráter educativo, cultural, promocional às famílias e indivíduos em situação de vulnerabilidade social.



MISSÃO

Proporcionar, através de seus projetos educativos e sociais, atendimento humanizado, resgatando a dignidade e promovendo a vida, pautados pelo Sistema Preventivo de Dom Bosco.



VISÃO

Educar para a vida, resgatar a dignidade.

VALORES

Amorevolezza (Amor, Espiritualidade, Razão); Alegria; Respeito; Acolhimento; Ética; Confiança; Responsabilidade.



CERTIFICAÇÕES

- Utilidade Pública Municipal, Lei No. Lei 3.962 de 09 de julho de 2.002
- Utilidade Pública Estadual, Lei No. Lei 2.617 de 05 de maio de 2.003
- Inscrição no CMAS, No 16
- Inscrição no CMDCA, No 120
- Cebas Educação
- Creche Nossa Senhora Auxiliadora – unidade I, Deliberação CME/CG/MS no 1.981 de 07/12/16
- Creche Nossa Senhora Auxiliadora – unidade II, - Deliberação CME/CG/MS no 2.242 de 4/10/18
- Transparência e Boas Práticas Sociais





20 ANOS DE EXISTÊNCIA
1999 - 2019

O Centro Social Dom Bosco convida
a todos para celebrar seus **20 anos**
de existência.



“O Senhor colocou-nos no mundo para os outros”
- Dom Bosco

MISSA EM AÇÃO DE GRAÇAS

10 de maio de 2019 | Paróquia São João Bosco
Horário: 19h | Rua Paraíba, 1787

Sua presença muito nos alegrará

Pe. Aldir da Silva

Presidente do Centro Social Dom Bosco





**CRECHE
NOSSA SENHORA
AUXILIADORA**

PROCESSO SELETIVO

Requisitos para ingresso

- Idade entre 4 meses a 3 anos e 11 meses;
- Renda familiar percapta de até 1 salário e meio;
- Morar ou trabalhar próximo à Creche;
- Avaliação socioeconômica.

2019

- 199 inscritos
- 125 selecionados para as duas unidades da Creche





125

CRIANÇAS
ATENDIDAS

- Período Integral
- 04 refeições diárias
- Berçário, Nível I e Nível II

200

DIAS LETIVOS

- Trabalho com mini projetos
- Sistema Preventivo de Dom Bosco
- Pedagogia Sistêmica aplicada
- Metodologia sócio construtivista



18

PROJETOS

- Identidade
- Eu e minha família
- Moradia
- Ritmos que encantam/Mães
- Páscoa
- Diversidade Cultural
- Festa Junina
- Os sentidos
- Meios de comunicação
- Pais
- Dom Bosco
- Folclore
- Alimentação Saudável
- Crianças e N. S. Aparecida
- Trânsito e meios de transporte
- Água
- Animais domésticos
- Natal



- A partir dos projetos são trabalhados todos os conteúdos específicos da Educação Infantil





RESULTADOS ALCANÇADOS



- 125 crianças atendidas em período integral - de 04 meses a 3 anos e 11 meses
- Garantia de direitos
- Acompanhamento do desenvolvimento integral das crianças
- Fomento à saúde através de parceria com o Instituto Sabin com oferta de exames laboratoriais
- Participação efetiva das famílias nos projetos no decorrer do ano
- Participação das famílias nos eventos da Creche e CSDB
- Participação dos pais nas reuniões propostas
- Participação dos pais nas palestras formativas ofertadas
- Frequência constante
- Encaminhamentos e acompanhamentos (psicólogo, fonoaudiólogo, terapeuta constelador, pediatra, oftalmologista)
- Engajamento das famílias no "Dia D"



EQÜIPE





FORMAÇÃO CONTINUADA



- Oficina de Artes Visuais
- Sistema Preventivo de Dom Bosco
- Caminhos para o planejamento de Projetos na Educação Infantil
- Referencial Nacional Curricular para Educação Infantil
- Oficina de instrumentos musicais com sucatas
- Pedagogia Sistêmica
- Avaliação na Educação Infantil
- Curso de Primeiros Socorros
- Estudo do livro: O que traz quem levamos para a escola - Olinda Guedes
- A postura do educador sistêmico
- Formação do educador salesiano: a importância do sim e do não
- Trabalho em equipe com dinâmicas sistêmicas
- Participação no Seminário Altas Habilidades - UCDB
- Rodas de Conversa
- Semanas de Formação em janeiro e julho e encontros uma vez por mês no decorrer do ano.





**Projeto
Amorevolezza**

PROCESSO SELETIVO

Requisitos para ingresso

- Estar matriculado na rede pública de ensino ou ser portador de bolsa 100%;
- Renda familiar até 1 salário e meio percapta;
- Morar ou trabalhar próximo à Creche;
- Avaliação socioeconômica.
- Idade - de 05 a 09 anos

2019

- 40 inscritos
- 21 selecionados





21

CRIANÇAS
ATENDIDAS

- Contraturno Escolar
- Lanche diário

METODOLOGIA

- Trabalho com Oficinas
- Sistema Preventivo de Dom Bosco
- Pedagogia Sistêmica aplicada
- Metodologia sócio construtivista
- Auxílio do Trabalho Voluntário





RESULTADOS ALCANÇADOS



- 21 crianças atendidas no contraturno escolar
- Garantia de direitos
- Fortalecimento de vínculos
- Acompanhamento do desenvolvimento integral das crianças
- Fomento à saúde através de parceria com o Instituto Sabin com oferta de exames laboratoriais
- Participação efetiva das famílias nos projetos e eventos da Creche e CSDB
- Participação dos pais nas reuniões propostas
- Participação dos pais nas palestras formativas ofertadas
- Frequência constante
- Encaminhamentos e acompanhamentos (psicólogo, terapeuta constelador, oftalmologista)
- Engajamento do trabalho voluntário





PLANTÃO SOCIAL



85

FAMÍLIAS
ATENDIDAS

- 01 Cesta Básica por família ao mês
- 85 Famílias/mês aproximadamente

METODOLOGIA

- Recadastramento e entrevista socio-econômica
- Cadastramento e entrevista sócio-econômica
- Visita domiciliar e acompanhamento
- Trabalho voluntário
- Recebimento de alimentos no Domingo da Caridade - Paróquia São João Bosco

RESULTADOS ALCANÇADOS



- 85 famílias atendidas por mês
- Engajamento do Trabalho Voluntário
- Colaboração da comunidade local
- Resgate da dignidade
- Superação da fome
- Orientação em relação aos direitos





CICLO DE PALESTRAS

CICLO DE PALESTRAS

ALIMENTAÇÃO SAUDÁVEL



DATA: 09/09/19 - **HORÁRIO:** 19h
LOCAL: CSDB
PALESTRANTE: Rafaela Rosa

Rafaela é nutricionista, educadora física e professora da Unigran nos Cursos de Nutrição e Educação Física

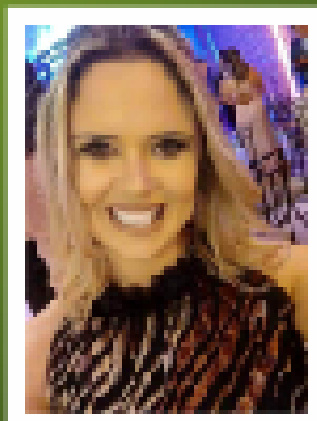

Realização:



GARANTA SUA VAGA NO CSDB

560

PESSOAS IMPACTADAS

- 08 palestras ofertadas
- 70 vagas disponíveis em cada uma
- 1h30 por palestra em média
- Integração do Trabalho Voluntário
- Temas eleitos a partir da leitura da realidade do público atendido





SUSTENTABILIDADE ECONÔMICA

- Diz respeito à capacidade de as instituições conseguirem angariar recursos suficientes para realizar o pagamento de suas despesas, quitar suas obrigações, e cumprir a missão estabelecida no Estatuto Social.
- Importante considerar pelo menos 03 fontes fixas de receitas.



SUSTENTABILIDADE



Para a manutenção de seus projetos o Centro Social Dom Bosco contou em 2019 com as parcerias:

- Fundeb (para as Creches)
- Fmia (Termo de Fomento)
- Paróquia São João Bosco (repasse mensal - janeiro/agosto e arrecadação de alimentos mensal)
- Projeto Padrinho Empresa - 08
- Projeto Padrinho pessoa física - 83
- Mesa Brasil (recebimento de frutas e verduras semanalmente)
- Parcerias de pessoas físicas e jurídicas para eventos (Páscoa, Dia das Crianças, Natal)
- Eventos:
 - 01 Ação Entre Amigos
 - Bazar Permanente
 - 4a Costelada do CSDB, com organização e execução pela Paróquia São João Bosco
 - Pizza Dom Bosquinho



PARCERIAS



DIRETORIA

- Presidente: Pe. Aldir da Silva, SDB
- Diretor Geral: Luciano Araújo de Carvalho
- Diretoria Adjunta: Edna Regina Leite Costa
- 1ª Secretária: Tereza Cristina Pizzo Tolentino
- 2ª Secretária: Sheila Isabel Peres Ranieri
- 1º Tesoureiro: Vladimir Pereira Farias
- 2º Tesoureiro: Lincoln Saito
- Conselho Fiscal Efetivo: Ivete do Nascimento Marangoni, Mariângela Ubada Domingues e Regina de Fátima Rezende
- Conselho Fiscal Suplente: Emanuel Marcos Lima, Ângela Antonieta Athanázio Laurino e Ivo Marangoni



COORDENAÇÕES

Coordenador Geral: Jean Lucy Toledo Vieira

Festas e Eventos: Débora Olszewski de Carvalho

Creche: Jean Lucy Toledo Vieira

Comunicação: Luciana Cenci Niehues Farias

Projeto Amorevolezza: Mary Salamene Gusso

Formação: Andreia Paz Leonarski

Projetos e Convênios: Paulo Sérgio Peres Ranieri





CSDB

CENTRO SOCIAL DOM BOSCO